DAG 1

VELKOMMEN TIL...

DANMARKS LÆRERFORENINGS KONGRES 2015

TIVOLIS KONGRESCENTER, KØBENHAVN - 8.-10. SEPTEMBER 2015

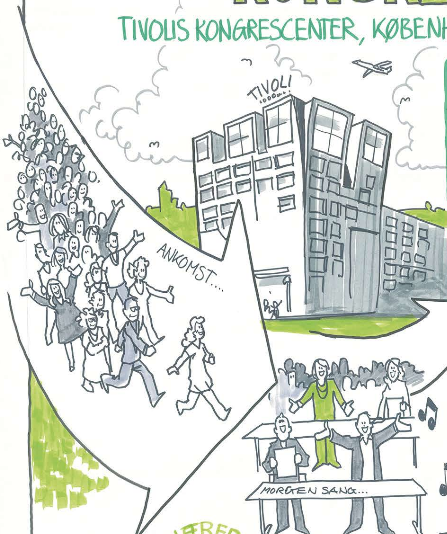
TIVOLI
ANKOMST....
MORGEN SANG...

- PASI SAHLBERG

GLOBAL EDUCATION REFORM MOVEMENT

GERM

1000
40
1000
30
1000
20
1000
+ 10
= 4100

5000!

EVERYBODY IS DOING WHAT EVERYBODY ELSE IS DOING

AND FORGET TO THINK BY THEMSELVES

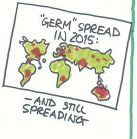
"GERM" SPREAD IN 2015:

- AND STILL SPREADING

DK IS DECLINING IN EQUITY

WHAT MAKES A SCHOOL SYSTEM SUCCESSFUL:

- ✓ COLLABORATION
- ✓ CREATIVITY
- ✓ TRUST BASE
- ✓ PROFESSIONALISM
- ✓ EQUITY

WHY ARE SOME SCHOOL SYSTEMS NOT IMPROVING:

- ▭ COMPETITION
- ▭ STANDARDIZATION
- ▭ TEST BASED ACCOUNTABILITY
- ▭ FAST TRACK TEACHER PREP.
- ▭ CHOICE

THE WAY FOR DENMARK:

①
- ○ ENHANCE EQUITY
- ○ FAIR SCHOOL FUNDING
- ○ WHOLE CHILD APPROACH

②
- ○ SMART ASSESSMENT MINDFUL USE OF INT. TESTS

③
- ○ ADVANCED ACADEMIC PREP
- ○ INVEST IN SOCIAL CAPITAL
- ○ BUILD TRUST

ANDERS BO
ÅRETS BER

VI MÅ DEBATERE, HVORFOR VI "HOLDER SKOLE"

- EN FOLKEBE

I SKAL UDVÆLGE JERES STOF, SÅ I BEDST MULIGT "RAMMER SKIVEN"

SPILD AF TID AT LÆSE HELE BOGEN

PÆDAGOGISK FORSKNING BEDRIVES NU AF ØKONOMER

TEACHERS MAKE A GOD DAMN DIFFERENCE! WHAT ABOUT YOU?

DANMARKS LÆRERFORENING

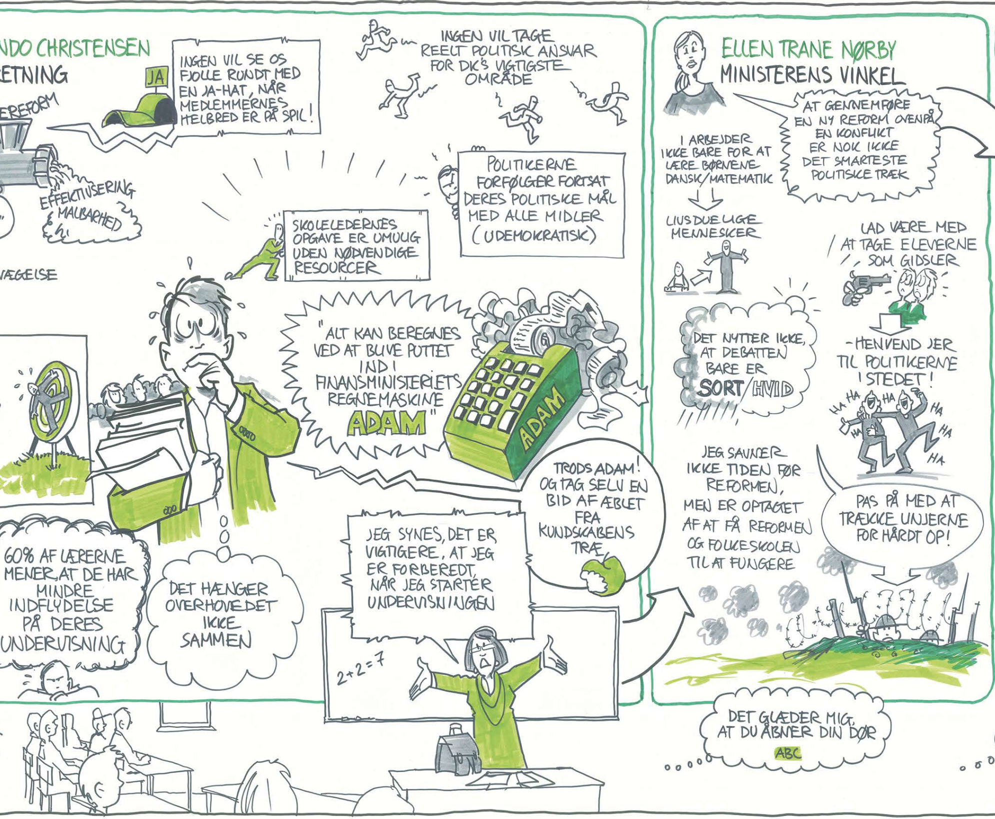
NDO CHRISTENSEN
ETNING
EREFORM
JA
INGEN VIL SE OS FJOLLE RUNDT MED EN JA-HAT, NÅR MEDLEMMERNES HELBRED ER PÅ SPIL!
EFFEKTIVISERING
MÅLBARHED
VÆGELSE
INGEN VIL TAGE REELT POLITISK ANSVAR FOR DK'S VIGTIGSTE OMRÅDE
POLITIKERNE FORFØLGER FORTSAT DERES POLITISKE MÅL MED ALLE MIDLER (UDEMOKRATISK)
SKOLELEDERNES OPGAVE ER UMULIG UDEN NØDVENDIGE RESOURCER
"ALT KAN BEREGNES VED AT BLIVE PUTTET IND I FINANSMINISTERIETS REGNEMASKINE ADAM"
ADAM
TRODS ADAM! OG TAG SELV EN BID AF ÆBLET FRA KUNDSKABENS TRÆ
60% AF LÆRERNE MENER, AT DE HAR MINDRE INDFLYDELSE PÅ DERES UNDERVISNING
DET HÆNGER OVERHOVEDET IKKE SAMMEN
JEG SYNES, DET ER VIGTIGERE, AT JEG ER FORBEREDT, NÅR JEG STARTER UNDERVISNINGEN
2+2=7
ELLEN TRANE NØRBY
MINISTERENS VINKEL
AT GENNEMFØRE EN NY REFORM OVENPÅ EN KONFLIKT ER NOK IKKE DET SMARTESTE POLITISKE TRÆK
I ARBEJDER IKKE BARE FOR AT LÆRE BØRNENE DANSK/MATEMATIK
LIVSDUELIGE MENNESKER
LAD VÆRE MED AT TAGE ELEVERNE SOM GIDSLER
-HENVEND JER TIL POLITIKERNE I STEDET!
DET NYTTER IKKE, AT DEBATTEN BARE ER SORT/HVID
HA HA HA HA HA HA HA
JEG SAVNER IKKE TIDEN FØR REFORMEN, MEN ER OPTAGET AF AT FÅ REFORMEN OG FOLKESKOLEN TIL AT FUNGERE
PAS PÅ MED AT TRÆKKE UNJERNE FOR HÅRDT OP!
DET GLÆDER MIG, AT DU ÅBNER DIN DØR
ABC

MICHAEL ZIEGLER

K.L.S VINKEL

VI VIL GERNE ANERKENDE LÆRERNES INDSATS

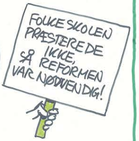
FOLKESKOLEN PRÆSTEREDE IKKE, SÅ REFORMEN VAR NØDVENDIG!

- OG DET ENDTE MED ET GODT RESULTAT, SOM KL BAKKER HELT OP OM

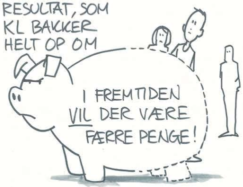
I FREMTIDEN VIL DER VÆRE FÆRRE PENGE!

FLEXIBILITET
- ER NØDVENDIGT

LAD OS NU FÅ RO OMKRING REFORMEN - SÅ VI KAN FÅ DEN TIL AT LYKKES

ARBEJD NU BARE, IKKE!

ABC

HVAD ER OPBAKNING TIL LÆRERNE

STINUS PRISEN 2015

ERIK SCHMIDT
AGEDRUP SKOLE

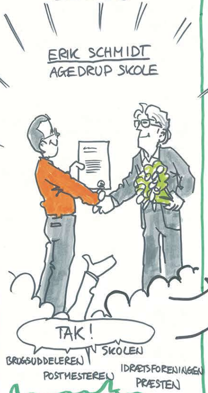
TAK!
BRUGSUDDELEREN
SKOLEN
POSTMESTEREN
IDRÆTSFORENINGEN
PRÆSTEN

DLF'S PRINCIPPROGRAM:

DORTE LANGE

DLF HAR ET STÆRKT BRAND... ALLE MEDLEMMER KAN FORKLARE, HVAD VI STÅR FOR

EN FORENING DER FAVNER BREDT

DET NYE...

PRINCIP-PROGRAM

- BLIVER I ELEKTRONISK FORM

OG BESKRIVER DEN SITUATION, VI ARBEJDER HEN IMOD

- PRINCIP PROGRAMMET FORBLIVER EN HJØRNESTEN I VORES SELVOPFATTELSE OG POLITISKE ARBEJDE

ÆNDRINGSFORSLAG:

MORTEN REFSSKOV

P.P. ER BEDRE I DEN NYE FORM, MEN NOGLE FORMULERINGER ER MÅSKE BLEVET OVERHALET AF VIRKELIGHEDEN

METTE HEEGAARD

- DLF ER MEDLEMMERNES FORENING
- DLF ER EN PARTI POLITISK UAFHÆNGIG ORGANISATION
- VI SØGER INDFLYDELSE

(AKTIVT SPROG)

DORTHE LANGE

VI GÅR IKKE PÅ KOMPROMIS, SELVOM VIRKELIGHEDEN LIGE NU IKKE ER VENLIG STEMT OVERFOR VORES PRINCIPPER

TAK TIL AARHUS!

I HAR VÆRET IHÆRDIGE MED FORSLAG

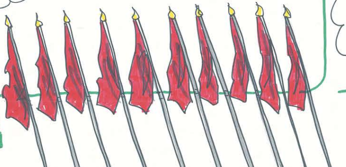

VEDTÆGTSÆNDRINGE

- KRÆVER 2/3 FLERTAL!

E2: "FORSLAG OM 2 ÅRIG KONGRESPERIODE..."

- VI KAN SAGTENS SIKRE DET POLITISKE MANDAT. HVIS NØDVENDIGT KAN INDKALDE EKSTRAORDI KONGRES
- VI KAN BRUGE RESOU BEDRE

DEBAT:

VIBEKE B. LYNGE

VIGTIGT M. ÅRLIG POLITISK DIALOG

POLITIK ER IKKE ET BESPARELSES-OMRÅDE

MEDLEMS-DEBAT VIGTIG

MARIANNE TOFTGAARD

KONGRESSEN ER EN SLAGS MAGGIE-TERNING!

- ESSENSEN AF MEDLEMMERNES HOLDNINGER

DET ER IKKE GODT NOK MED BEHOVS-KONGRESSER

ANDERS LILTORP

INDRET ØKONOMI EFTER VEDTÆGTERNE - IKKE OMVENDT

- HÅBER IKKE DET VEDTAGES!

FLEMMING PED

JEG FIK DEK
- ET DÅRLIGT F
BLIVER IKKE
AF AT BLIV
GEN-FREMS

STEM NE

R:

VI
NÆR

URCERNE

THOMAS ANDREASEN
VI HAR IKKE KUN
DEMOKRATI
I DE FASTE
SAMMENHÆNGE

A.B.C
DET ER OK AT TAGE
ET EMNE OP IGEN

DEMOKRATI STÅR
OG FALDER IKKE MED
KONGRES HVERT ÅR

JEANETTE SJØBERG
KONGRES
ER VIGTIGT
HVERT ÅR

TINA AGERSKOV
- DET ER RETTIDIG OMHU!
- NÆRDEMOKRATI ER MEGET VIGTIGERE

ERSEN
A VU...
FORSLAG
BEDRE
NE
AT
U!

THOMAS ROY LARSEN
MÅSKE HELLERE
EFFEKTIVISERE
KONGRESSEN OG
SPARE PENGE PÅ
DEN MÅDE!

AFSTEMNING:
JA = 182 → 60,5 %
NEJ = 109 → 36,2 %
☐ = 10 → 3,3 %
FALDET

E3: "MULIGHED FOR IKKE AT HOLDE KREDS SAMLINGER"

- VI KAN BRUGE RESOURCERNE BEDRE
- DET ER IKKE EN SVÆKKELSE AF DEMOKRATIET

AFSTEMNING:
JA = 186 → 62,6 %
NEJ = 81 → 27,2 %
☐ = 30 → 10,2 %
FALDET

E1.1: "REDUCERE HOVEDSTYRELSENS STØRRELSE FRA 20 TIL 18 MEDLEMMER"

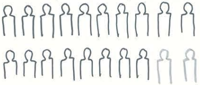

DEBAT:

THOMAS R. OLSEN
VI GØR LIGESOM
KOMMUNERNE
-SKÆRER BARE!

JACOB SVAVA MORTENSEN
DET ER
STÆRKT,
AT MAN
TAGER
ANSVAR

ERIK C. EBSEN
- DET ER INDSKRÆNKNING AF DEMOKRATI
- HVORFOR LIGE 2?

VIBEKE B. LYNGE
- JEG ER BEKYMRET FOR H-STYRELSENS SAMMENSÆTNING
- VIGTIGT MED SMÅ GRUPPER

JENS J. SKOVMAND
HUSK DE MINDRE
FAGGRUPPER

DAN D. LØWE
- JEG STEMMER BLANKT
- DE PENGE KAN VI SPARE PÅ NOGET ANDET

A.B.C.
- VIGENDE MEDLEMSTAL
- BRUGE RESOURCER BEDRE TIL GAVN FOR MEDLEMMERNE.
- PRIORITERE MEDLEMMERNES INTERESSER

AFSTEMNING:
JA = 218 → 72.0 %
NEJ = 63 → 20.8 %
☐ = 22 → 7.2 %
VEDTAGET

E4.1

"REDUCERE SKOLELEDERFORENINGENS ANTAL AF DELEGEREDE TIL 4"

"OPTAGE SKOLELEDERNES FORMAND I HOVEDSTYRELSEN"

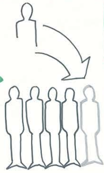

AFSTEMNING:
VEDTAGET

E5: "VIDEREFØRSEL AF OPMANDSORDNING MED MINDRE JUSTERING"

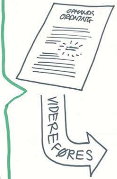
OPMANDS ORDNING
VIDEREFØRES

AFSTEMNING:
VEDTAGET

E6: FLYTTE UDGIVELSEN AF -FOLKESKOLEN- OVER I ET UDGIVERSELSKAB

↓
MEDIE STØTTE

DEBAT:

JEPPE DEHLI:
AFGIVER VI 50%
ELLER 35%?

⇓

KUN 1/3...
VI SIDDER STADIG
PÅ "FOLKESKOLEN"
MED 2/3
EJERSKAB

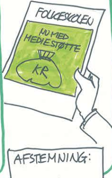
FOLKESKOLEN
NU MED MEDIESTØTTE
KR

AFSTEMNING:
VEDTAGET

DAG 2

DU KOM MED
ALT DET,
DER VAR DIG

DEBAT OM FORMANDENS BERETNING

OK- FORHOLD

ARBEJDSTID
GORDON ØRSKOV MADSE

EFTER KONFLIKT:
MEDLEMSFRUSTRATION

55 AFTALER
ER EFTERFØLGENDE
INDGÅET

SAMARBEJDET
ER KOMMET PÅ
SPORET IGEN
EFTER NEDSMELTNINGEN
I 2013

NOGLE
KOMMUNER
TAGER
IKKE BILAG 4
ALVORLIGT

MEN...

BILAG 4 HAR HAFT
POSITIV
INDFLYDELSE

ARBEJDSGIVER
SKAL OPGØRE
ARBEJDSTIDEN

KL

HER ER VI ENIGE MED

AFTALER LØSER IKKE
EN UHOLDBAR ARBEJDS-
SITUATION !

FOR MANGE
OPGAVER

FOR LIDT TID

FÆRRE RESOURCER

MINDRE
FORBEREDELSE

ØGET PRESS
PÅ FÆLLES-
TILLIDSFOLK

ÆNDRINGSFORSLAG TIL PRINCIP PROGRAMMET

VI ARBEJDER FOR
AT INDGÅ...

- VI ER NØDT TIL AT SKRIVE...
  "VI TILSTRÆBER AT INDGÅ
  CENTRALE AFTALER"
  - FORDI VI IKKE ALTID KAN
- VI VIL FORTSÆTTE MED
  AT SKRIVE...
  "VI VIL ARBEJDE"
  DA DET UDSTRÅLER VILJE
- VI VARETAGER IKKE ALLE
  MEDLEMMERNES INTERESSER,
  SÅ VI HAR VALGT AT OPREMSE,
  HVAD VI VARETAGER

DEBAT:

OLE ROBERT PORSGAARD

VI VIL GERNE FASTHOLDE
KL PÅ, HVAD DER STÅR
I BILAGET

ALTERNATIVT SELV
UDVIKLE VÆRKTØJ

MORTEN KVIST REFSKOV

JEG ER MEGET TILFREDS
MED MIN AFDELINGS
NEJ TIL OK

VI SKAL GENOVERVEJE
VORES TILSLUTNING
TIL HOVEDAFTALE

VI SPRINGER OP
SOM EN LØVE

-MEN FALDER
NED SOM ET
LAM

VI STÅR BEDST,
SAMMEN
VED DET
CENTRALE BORD

MEN

HVAD SIGTER VI
EFTER
VED O.K. 2018 ?

JAN ERIK ANDERSEN

LYS I MØRKET:
(UNDER ODENSE K. AFTALEFATWA)
VI KENDER NU OGSÅ
VORES TID TIL
FORBEREDELSE

ANDERS LILTORP

VI FORHANDLER STAD
- SIDEN APRIL

A-08 AFTALER BLEV

DET ER IKKE MENI
AT FOLKETINGET SK
STYRE FORHANDLING

HENRIK HANSEN

TRÆDESTEN
- SÅDAN ARBEJDER VI,
STRATEGISK

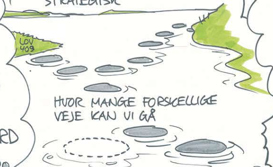

HVOR MANGE FORSKELLIGE
VEJE KAN VI GÅ

LÆRERE ACCEPTERER
NÆSTEN ALT FOR AT
FÅ LOV TIL AT GÅ HJEM

BEHOV FOR STRATEGISK
PLANLÆGNING

HOVEDSTYRELSE OPFORDRES
TIL AT SØGE KLARHED...
HVOR SKAL VI HEN ?

KJELL BERGSTEDT NILSSON

DEPRIMERENDE AT
HØRE MINISTEREN IGÅR
- HUN FORSTÅR ÅBENBART
IKKE, HVOR GALT DET STÅR TIL

DET ER IKKE GODT NOK

GODT
IKKE GODT

VI SKAL BEKÆMPE LØGNEN
OM, AT MAN KAN FÅ MERE
FOR MINDRE

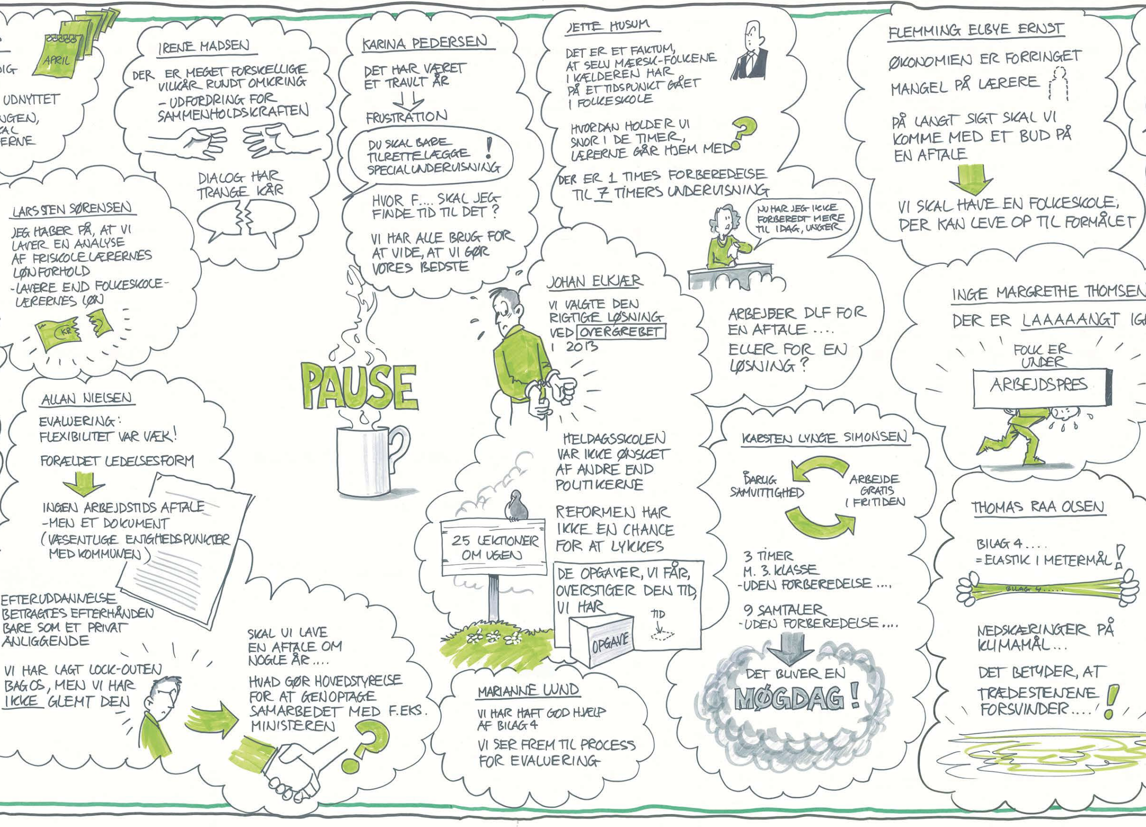

DIG

UDNYTTET

NGEN,
CAL
ERNE

IRENE MADSEN

DER ER MEGET FORSKELLIGE VILKÅR RUNDT OMKRING
- UDFORDRING FOR SAMMENHOLDSKRAFTEN

DIALOG HAR TRANGE KÅR

KARINA PEDERSEN

DET HAR VÆRET ET TRAVLT ÅR

FRUSTRATION

DU SKAL BARE TILRETTELÆGGE SPECIALUNDERVISNING !

HVOR F.... SKAL JEG FINDE TID TIL DET ?

VI HAR ALLE BRUG FOR AT VIDE, AT VI GØR VORES BEDSTE

JETTE HUSUM

DET ER ET FAKTUM, AT SELV MÆRSK-FOLKENE I KÆLDEREN HAR PÅ ET TIDSPUNKT GÅET I FOLKESKOLE

HVORDAN HOLDER VI SNOR I DE TIMER, LÆRERNE GÅR HJEM MED?

DER ER 1 TIMES FORBEREDELSE TIL 7 TIMERS UNDERVISNING

NU HAR JEG IKKE FORBEREDT MERE TIL IDAG, UNGER

FLEMMING ELBYE ERNST

ØKONOMIEN ER FORRINGET

MANGEL PÅ LÆRERE

PÅ LANGT SIGT SKAL VI KOMME MED ET BUD PÅ EN AFTALE

VI SKAL HAVE EN FOLKESKOLE, DER KAN LEVE OP TIL FORMÅLET

LARS STEN SØRENSEN

JEG HÅBER PÅ, AT VI LAVER EN ANALYSE AF FRISKOLELÆRERNES LØNFORHOLD
- LAVERE END FOLKESKOLELÆRERNES LØN

PAUSE

JOHAN ELKJÆR

VI VALGTE DEN RIGTIGE LØSNING VED OVERGREBET I 2013

ARBEJDER DLF FOR EN AFTALE ....

ELLER FOR EN LØSNING ?

INGE MARGRETHE THOMSEN

DER ER LAAAAANGT IG

FOLK ER UNDER ARBEJDSPRES

ALLAN NIELSEN

EVALUERING: FLEXIBILITET VAR VÆK!

FORÆLDET LEDELSESFORM

INGEN ARBEJDSTIDS AFTALE
- MEN ET DOKUMENT (VÆSENTLIGE ENIGHEDSPUNKTER MED KOMMUNEN)

EFTERUDDANNELSE BETRAGTES EFTERHÅNDEN BARE SOM ET PRIVAT ANLIGGENDE

VI HAR LAGT LOCK-OUTEN BAG OS, MEN VI HAR IKKE GLEMT DEN

SKAL VI LAVE EN AFTALE OM NOGLE ÅR ....

HVAD GØR HOVEDSTYRELSE FOR AT GENOPTAGE SAMARBEDET MED F.EKS. MINISTEREN ?

HELDAGSSKOLEN VAR IKKE ØNSKET AF ANDRE END POLITIKERNE

REFORMEN HAR IKKE EN CHANCE FOR AT LYKKES

25 LEKTIONER OM UGEN

DE OPGAVER, VI FÅR, OVERSTIGER DEN TID, VI HAR

MARIANNE LUND

VI HAR HAFT GOD HJÆLP AF BILAG 4

VI SER FREM TIL PROCESS FOR EVALUERING

KARSTEN LYNGE SIMONSEN

DÅRLIG SAMVITTIGHED

ARBEJDE GRATIS I FRITIDEN

3 TIMER M. 3. KLASSE
- UDEN FORBEREDELSE ....

9 SAMTALER
- UDEN FORBEREDELSE ....

DET BLIVER EN MØGDAG !

THOMAS RAA OLSEN

BILAG 4 .... = ELASTIK I METERMÅL !

NEDSKÆRINGER PÅ KLIMAMÅL ...

DET BETYDER, AT TRÆDESTENENE FORSVINDER .... !

BENT ØXENBERG HANSE

FORVALTNINGEN MODARBEJDER
- DET ER ØKONOMER OG JURISTER, DER BESTEMMER

"VI HAR SPURGT K.L. ... OG DE SIGER

JEG ER PESSIMIST!

EN

REGITZE MARIA FLANNOV

NU HAR VI INGEN AFTALE

INGEN AFTALE
= REN LOV!

VI FOKUSERER PÅ, AT LÆRERNE OPGØR ARBEJDSTID

PRESSER KOMMUNEN TIL AT LAVE EN AFTALE

FØR KAMPEN OM AFTALE

SER JEG KAMPEN OM ØKONOMI

ANE SØEGAARD

VAR K.L. TIL NOGET ELLER EJ?
-OG PÅTAGE SIG SIT ANSVAR SOM EJER AF FOLKESKOLEN

85% STEMTE NEJ

DET VIGTIGSTE FOR DLF ER AT LØSE MEDLEMMERNES PROBLEMER

ANETTE IVERSEN VAN BUREN

JEG NÆGTER AT SENDE MINE MEDLEMMER UD SOM KANONFØDE

EVA STEMANN LARSEN

JEG ANBEFALEDE ET NEJ

DET ER EN KAMP, VI TAGER, FORDI DET ER SKOLENS FREMTID, DER TRUET

HENRIK HANSEN

DET ER ARBEJDSGIVERNE, DER SENDER LÆRERNE UD SOM KANONFØDE

VI MÅ FINDE EN FÆLLES VEJ

HVAD KAN VI GØRE ISTEDET FOR KONFLIKT?

HEIDI YOMA RASMUSSEN

HVAD SKAL VORES STRATEGI VÆRE, NÅR RESOURCERNE IKKE KOMMER?

JAMEN DER ER IKKE RÅD!

MERE IT

BEDRE RESULTATER

LØFTE ALLE BØRN UD AF SOCIALE RAMMER

INKLUSION

NYE TILTAG

SPÆNDENDE SKOLE

MERE UNDERVISNING

GORDON ØRSKOV MADSEN

VI ER IGANG MED AT ANALYSERE, OG VI HAR EN PLAN FOR, HVORDAN VI SAMLER OP

VI ER IKKE NÅET I MÅL MED EN CENTRAL AFTALE...
-SÅ VI GÅR EFTER LOKALE AFTALER

VI SKAL AFVENTE DE RESULTATER, VI SAMLER IND FRA KREDSENE
-SELVOM VI HAR TRAVLT

ANDERS BONDO CHRISTENSEN

VI KAN SAGTENS GØRE BILAG 4 TIL VARM LUFT...
-MEN JEG SYNES, VI SKAL BRUGE DET TIL AT HOLDE K.L. FAST

HVORDAN KAN BILAG 4 BRUGES SOM ET AKTIV?

DET ER VIGTIGT, AT VI KAN BRUGE DOKUMENTATIONEN I.F.T. K.L.

HVORDAN KAN JEG BRUGE DENNE POSTER

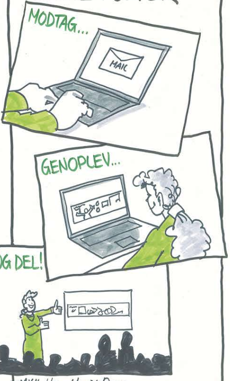
MODTAG...
MAIL
GENOPLEV...
OG DEL!

M.V.H. Hans Henrik Runs

BiggerPicture.dk